

Ansicht West

Ansicht Süd

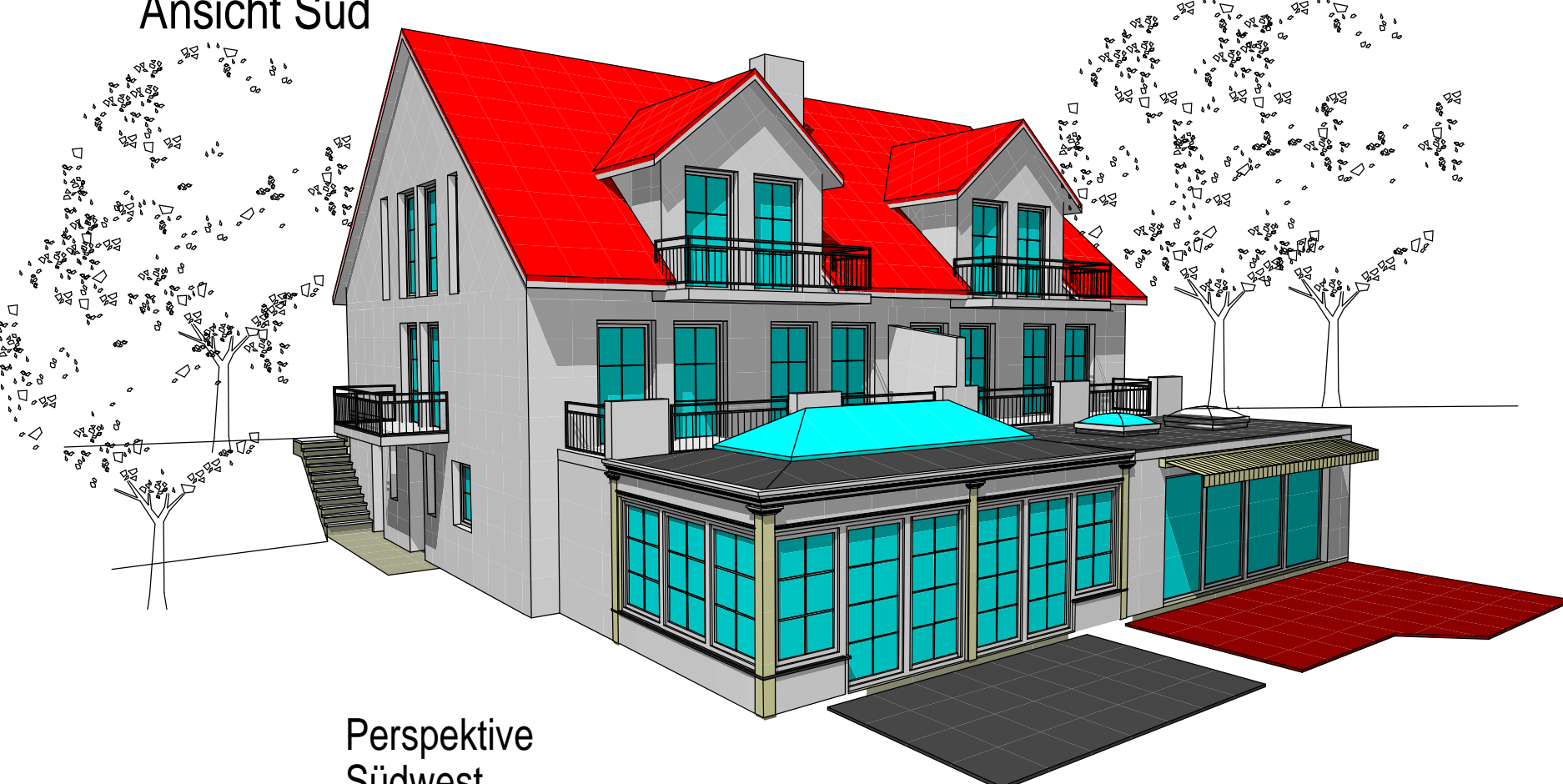

Perspektive Südwest

Untergeschoss

diese Haushälfte ist nicht Gegenstand des Bauantrages

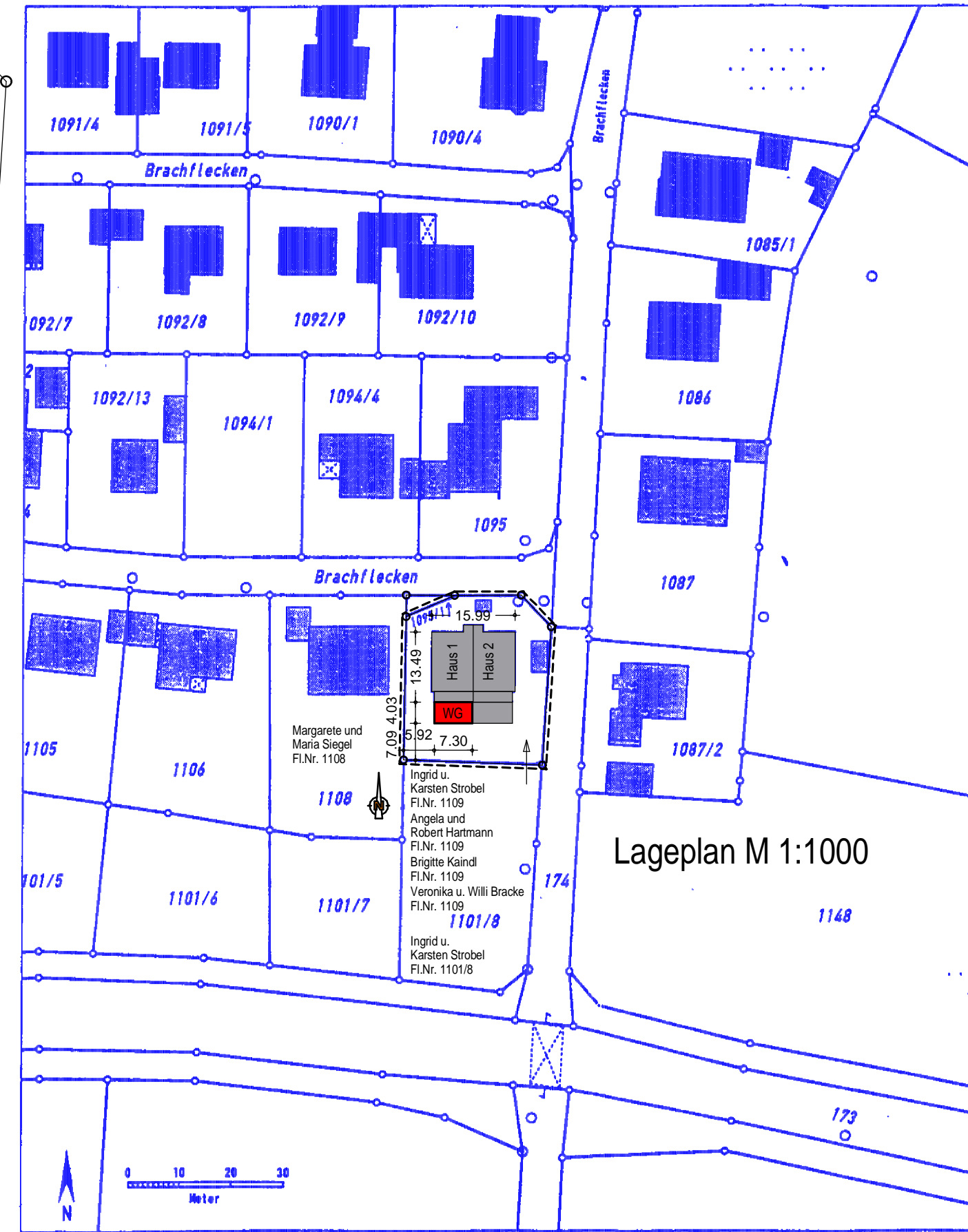
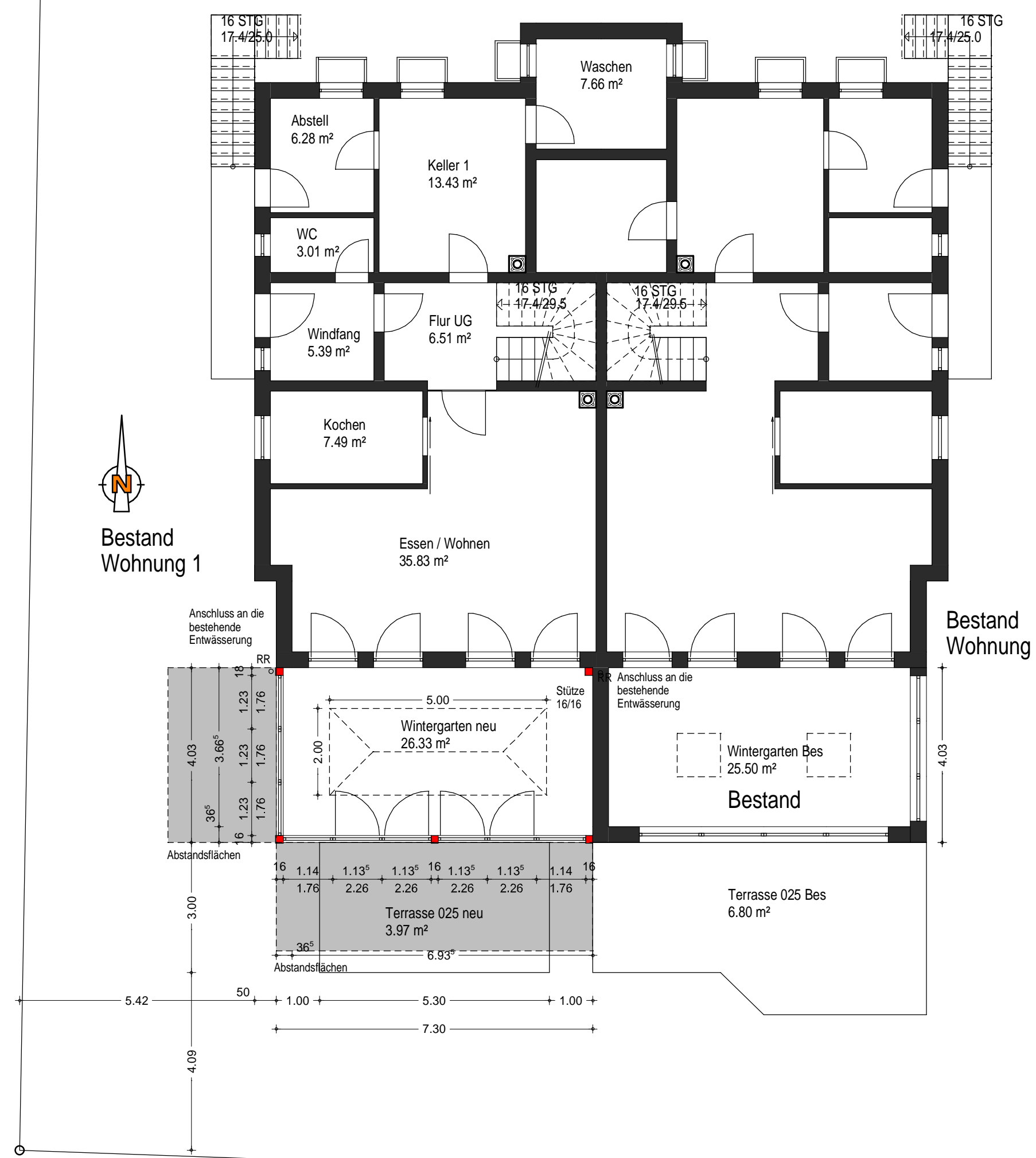

Lageplan M 1:1000

Auszug aus dem Katasterkartenwerk im Maßstab 1:1000
 Gemarkung: Horgau NW 13-26-16 Vermessungsamt Augsburg, 09.07.2001
 Die Erstellung von Auszügen aus dem Katasterkartenwerk ist der das Kataster führenden Behörde vorbehalten. Vervielfältigungen (kopiert bzw. digitalisiert und EDV-gespeichert) sind nur für den eigenen Bedarf gestattet. Die Weitergabe an Dritte ist nicht erlaubt.
 In der Darstellung der Grenzen können Veränderungen berücksichtigt sein, die noch nicht in das Grundbuch übernommen sind. Der Gebäudenschwanz kann vom örtlichen Bestand abweichen.
 Zur Maßnahme nur bedingt geeignet.

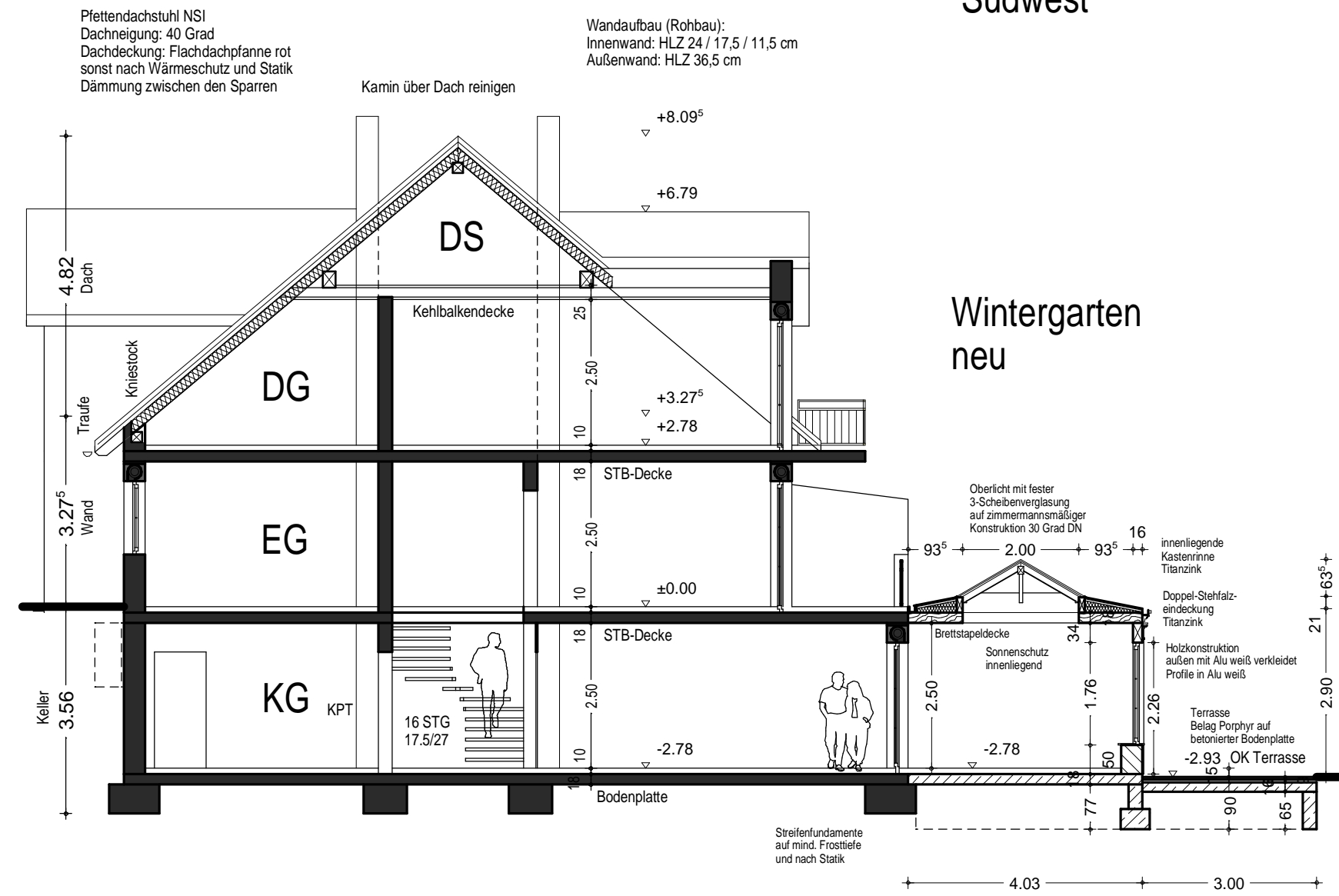

Schnitt A-A - Haus Bestand

Tekur zum genehmigten Bauantrag 3-1995-2001-BA

EINGABEPLAN

Bauvorhaben	Neubau eines Wintergartens an eine bestehende Doppelhaushälfte Am Brachflecken 24 - Fl.Nr. 1109 86497 Horgau		
Zeichnungen	Grundriss / Schnitt Ansichten / Lageplan		
Bauherr / -in	Ingrid u. Karsten Strobel Am Brachflecken 24 86497 Horgau Tel.: 08294 / 764 Unterschrift		
Architekt	Dipl. Ing. (FH) Gerhard Birkle Bayernstraße 15 86830 Schwabmünchen Tel.: 08232 / 904-704 Fax 904-705 Unterschrift		
BauNr.: 353/08	Maßstab	Datum	Plan Nr.
	1:100	31.05.2008	E01
Nachbarn	Kenntnisnahme und Zustimmung der angrenzenden Nachbarn:		
	Fl.Nr.: 1109 Angela Hartmann		
	Robert Hartmann		
	Fl.Nr.: 1109 Brigitte Kaindl		
	Fl.Nr.: 1108 Margarete Maria Siegel	Unterschriften Nachbarn	